Bildungscampus

Nah am Menschen

Paritätische Lebenshilfe
Schaumburg-Weserbergland GmbH

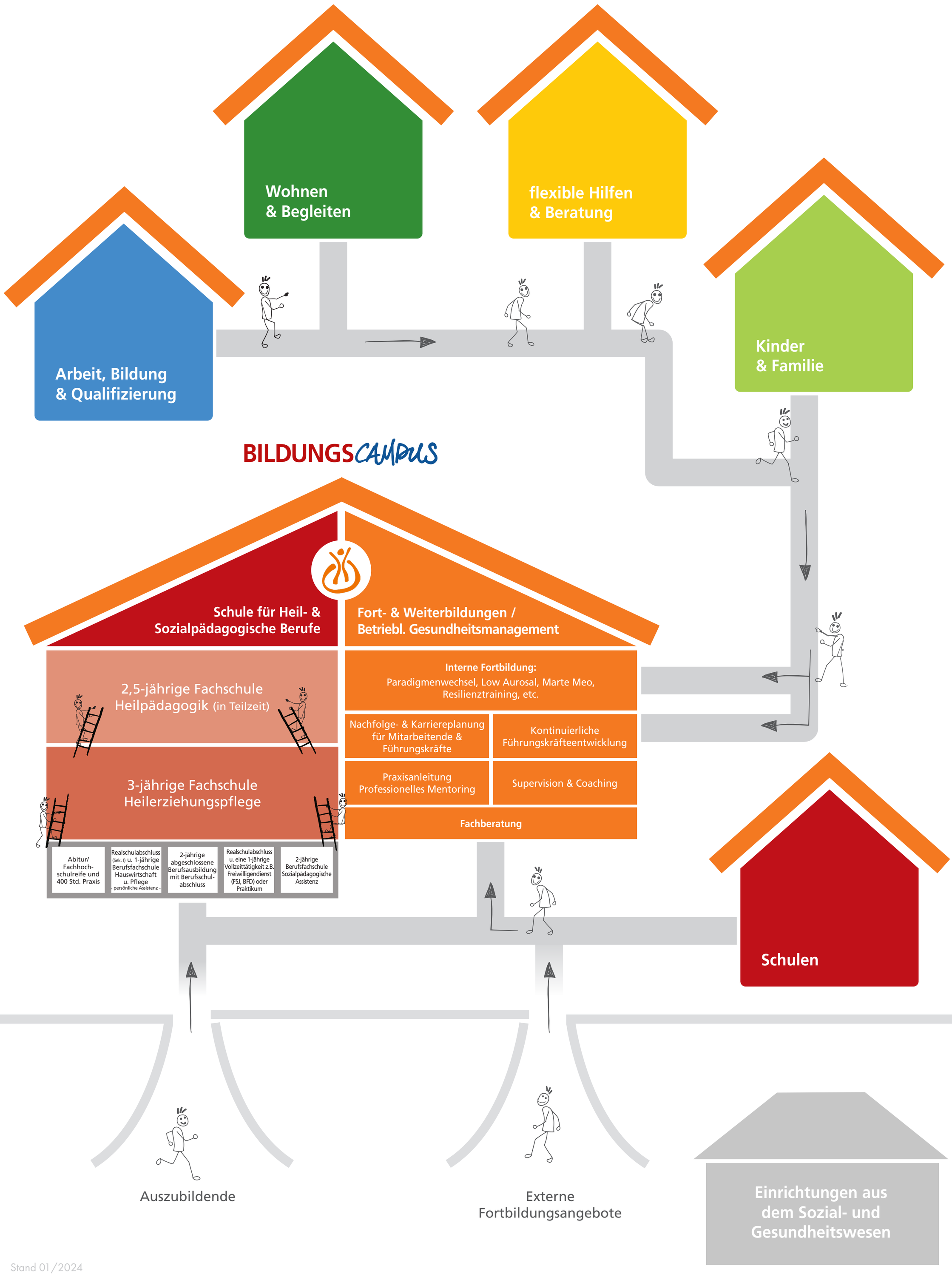

Stand 01/2024